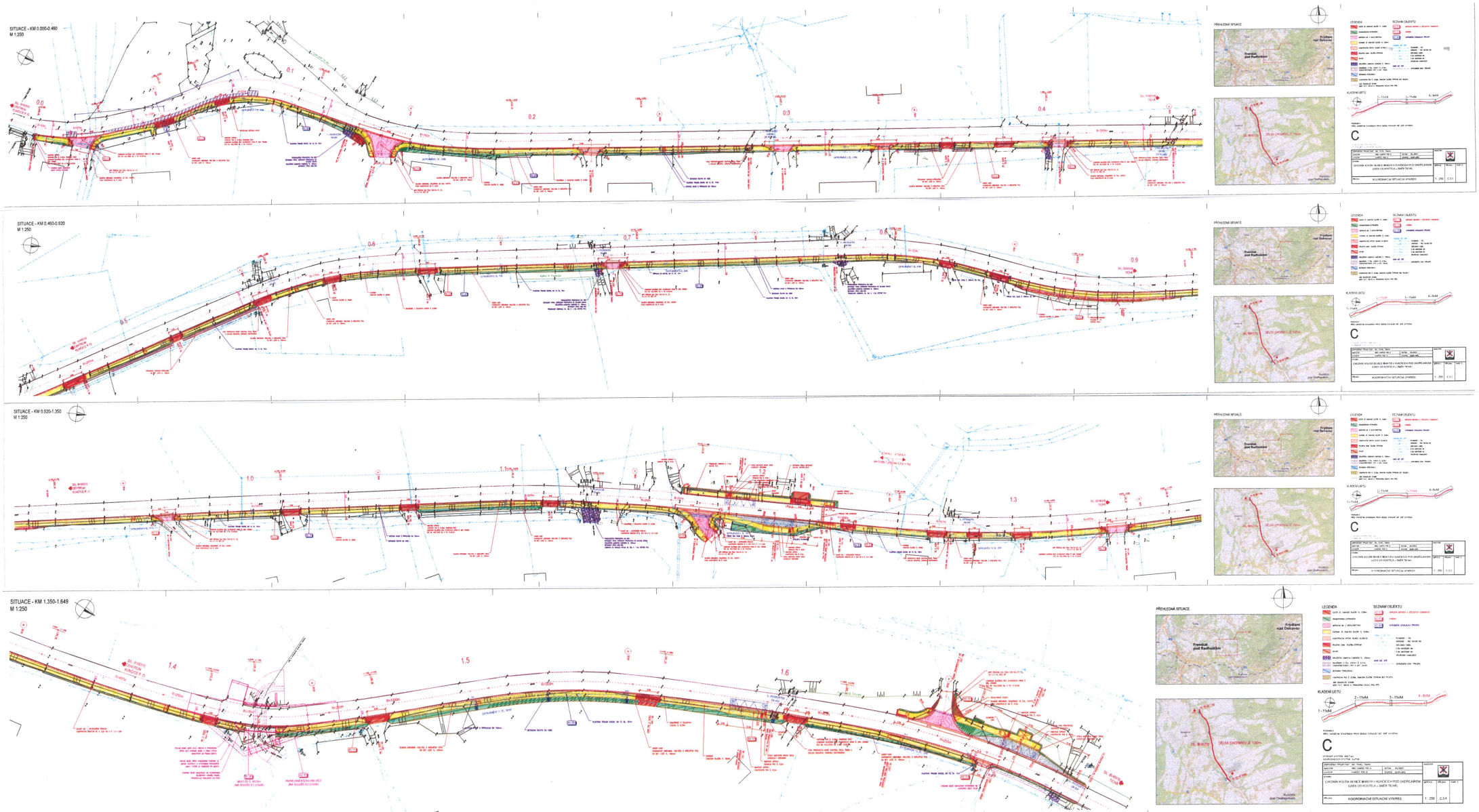

OVĚŘENÝ SITUAČNÍ VÝKRES

k čj. MUFO 29332/2024

ze dne: 15.3.2024

MĚSTSKÝ ÚŘAD
FRÝDLANT NAD OSTRAVICÍ
odbor regionálního rozvoje
a stavební úřad